

WOONT U
BINNENKORT
OP NUMMER

14

BREMLAAN

HEERHUGOWAARD

INPAKKEN EN

Welkom aan de Bremlaan 14! Deze sfeervolle tussenwoning is perfect voor wie op zoek is naar een instapklare woning met een verrassend ruime indeling, veel licht én een heerlijke tuin op het zuidoosten. Gelegen in een rustige, kindvriendelijke wijk en toch op steenworp afstand van winkelcentrum Middenwaard.

De indeling:

Begane grond

Je stapt binnen in de hal met garderobe, toilet en trapopgang. Vanuit hier bereik je de lichte doorzonwoonkamer – een fijne leefruimte met grote ramen aan zowel de voor- als achterzijde. Dit zorgt de hele dag voor een prettige natuurlijke lichtinval.

Aan de achterzijde vind je de halfopen keuken, met directe toegang tot de tuin. De half open keuken is modern en netjes met voldoende werkruimte, een separaat spoeliland en veel opbergruimte.

Eerste verdieping

Hier vind je drie volwaardige slaapkamers, allen voorzien van grote ramen en nette afwerking. De ruimtes zijn ideaal als slaap-, werk- of kinderkamer.

De recent gerenoveerde badkamer is een echte eyecatcher: strak afgewerkt met betonciré, is modern ingericht en voorzien van een inloofdouche, wastafelmeubel en tweede toilet.



VERHUIZEN



Tweede verdieping

De vaste trap brengt je naar de ruime zolderverdieping. Hier is de vierde slaapkamer gerealiseerd, voorzien van een dakraam en bergruimte. Daarnaast vind je op deze etage de wasmachineaansluiting en extra opbergmogelijkheden achter de knieschotten.



Buitenruimte

De achtertuin is royaal en diep, gelegen op het zonnige zuidoosten. Dankzij het aangelegde terras met overkapping zit je hier altijd goed – in de zon of in de schaduw. Achterin de tuin bevindt zich een ruime stenen schuur en een aangebouwde garage.

- Instapklare woning – netjes onderhouden
- Gloednieuwe, moderne badkamer
- Vier slaapkamers, waarvan drie op de eerste verdieping
- Lichte woonkamer met grote ramen voor én achter
- Diepe tuin op het zuidoosten met overkapping
- Stenen schuur met aangebouwde garage in de achtertuin
- Rustige ligging, dichtbij winkels, scholen en openbaar vervoer
- Verkoper heeft de woning nimmer zelf bewoond, daarom kan verkoper de koper niet informeren over eventuele gebreken
- Wij adviseren iedere belangstellende een eigen adviseur of aankoopmakelaar in te schakelen.



Een fijne gezinswoning met een doordachte indeling, volop ruimte en een heerlijk buitenleven.

KENMERKEN

TYPE WONING
SOORT WONING
BOUWJAAR

GEBRUIKERSOPPERSVLAKTEN
INHOUD
WOONOPPERSVLAKTE
EXTERNE BERGRUIMTE
AANTAL KAMERS

ONDERHOUD BINNEN
ONDERHOUD BUITEN

VERWARMING

WARMWATER

ISOLATIEVOORZIENING
ENERGIE PRESTATIECERTIFICAAT

LIGGING TUIN

KADASTRALE KENMERKEN
GEMEENTE
SECTIE
NUMMERS
PERCEELOPPERSVLAKTE
SOORT EIGENDOM

TUSSENWONING
EENGEZINSWONING
1972

397 M³
116 M²
20 M²
5

GOED TOT UITSTEKEND
GOED TOT UITSTEKEND

C.V.-KETEL

C.V.-KETEL

VOLLEDIG GEISOLEERD
C

ZUIDOOST

HEERHUGOWAARD, HEERHUGOWAARD
N,
2171, 3125
TOTAAL 193 M²
VOLLE EIGENDOM

VRAAGPRIJS

€ 398.000,00 K.K.

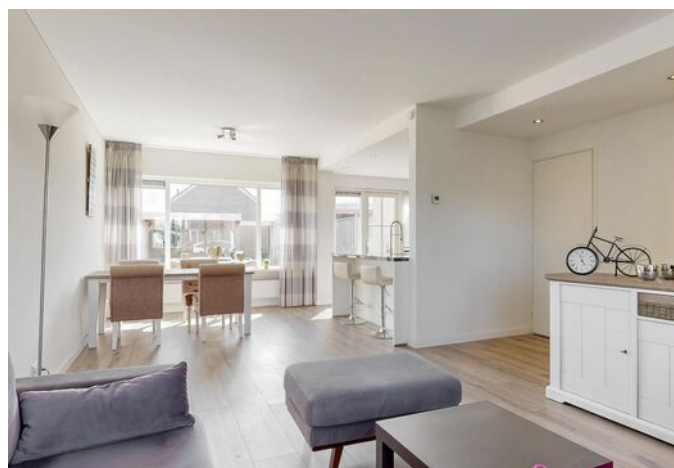
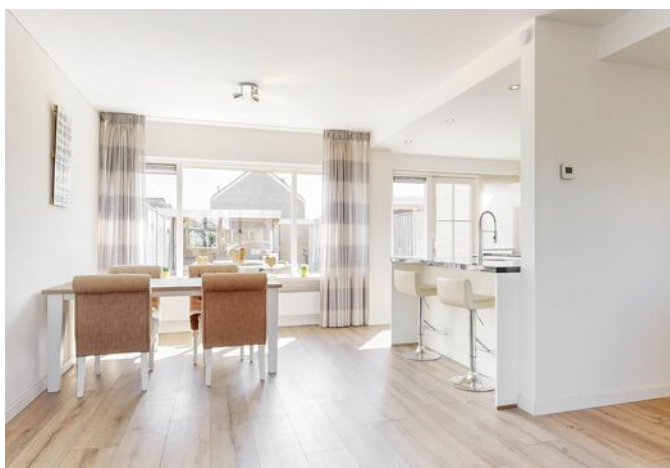
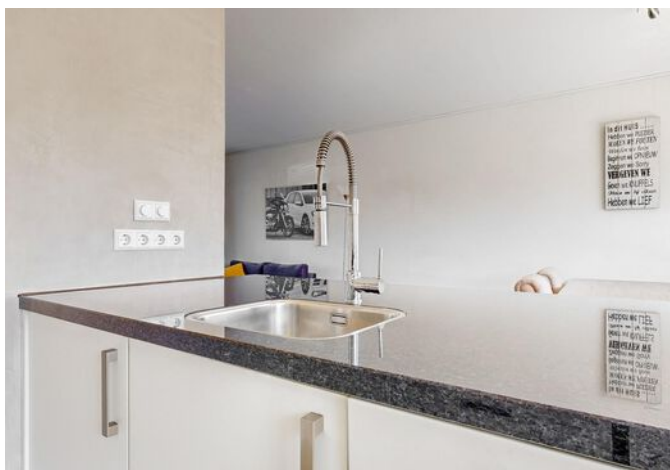





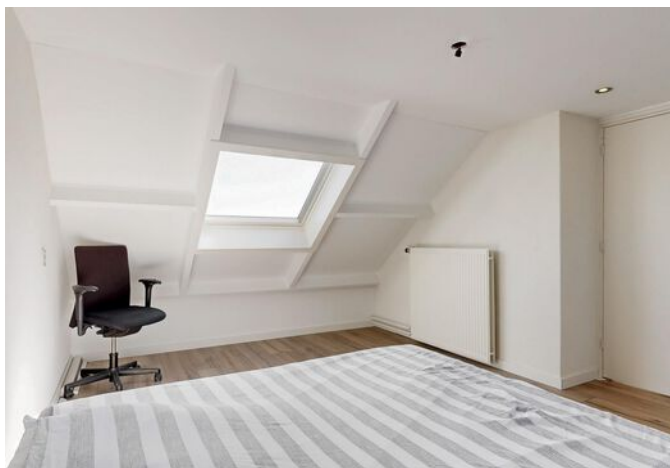
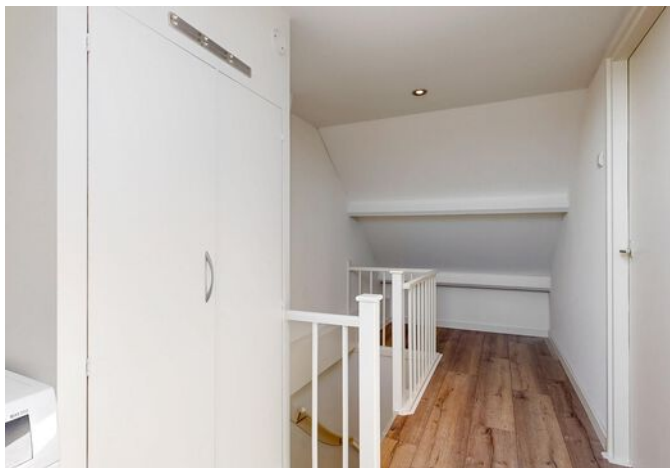





PLATTEGROND

BREMLAAN 14 BEGANE GROND

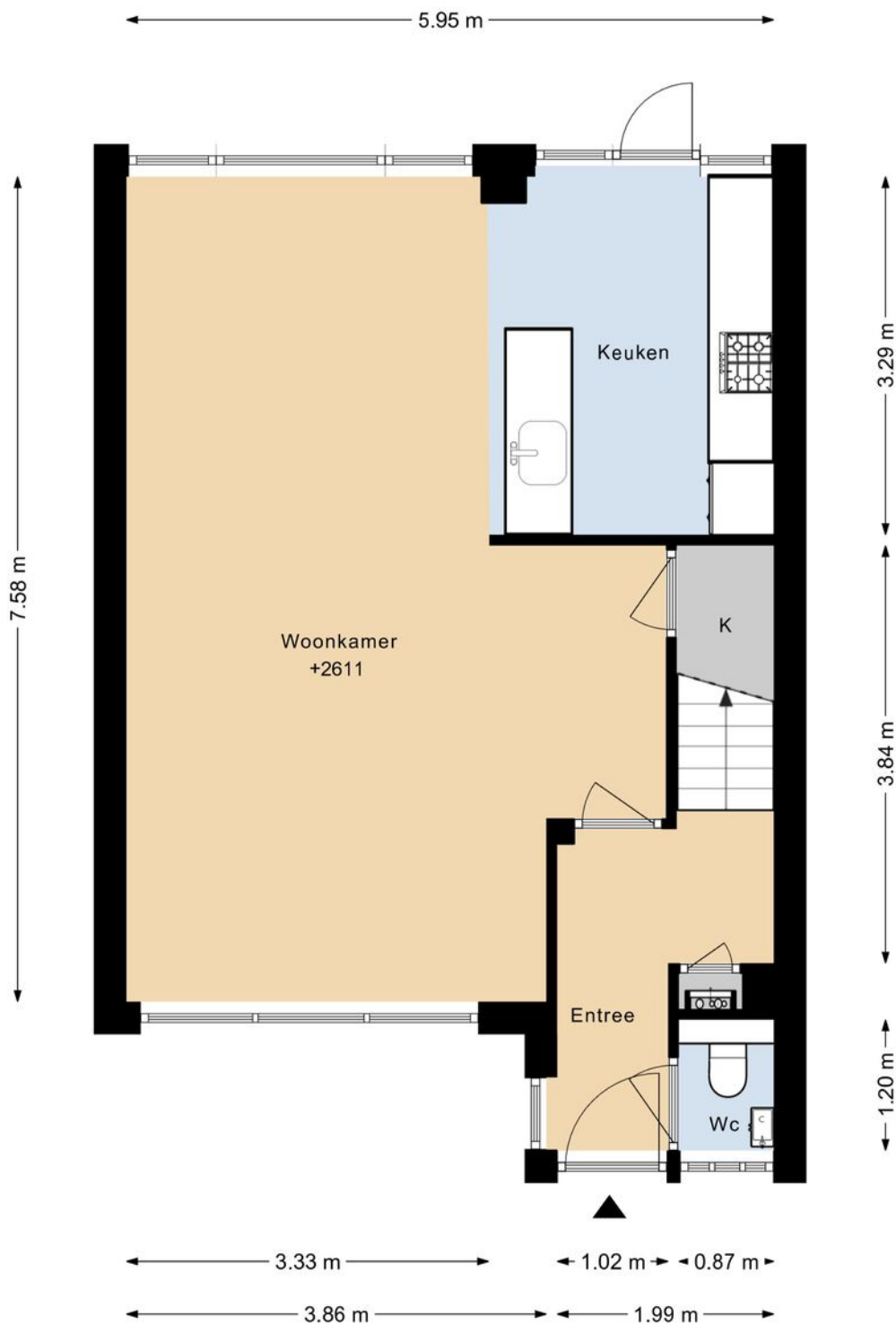

DEZE PLATTEGRONDEN ZIJN MET DE GROOTSTE ZORG
SAMENGESTELD EN DIENEN TER INDICATIE.
ER KUNNEN GEEN RECHTEN AAN WORDEN ONTLEEND.
© WWW.DROOMHUIS360.NL

PLATTEGROND

BREMLAAN 14 1E VERDIEPING



DEZE PLATTEGRONDEN ZIJN MET DE GROOTSTE ZORG
SAMENGESTELD EN DIENEN TER INDICATIE.
ER KUNNEN GEEN RECHTEN AAN WORDEN ONTLEEND.
© WWW.DROOMHUIS360.NL

PLATTEGROND

BREMLAAN 14 2E VERDIEPING

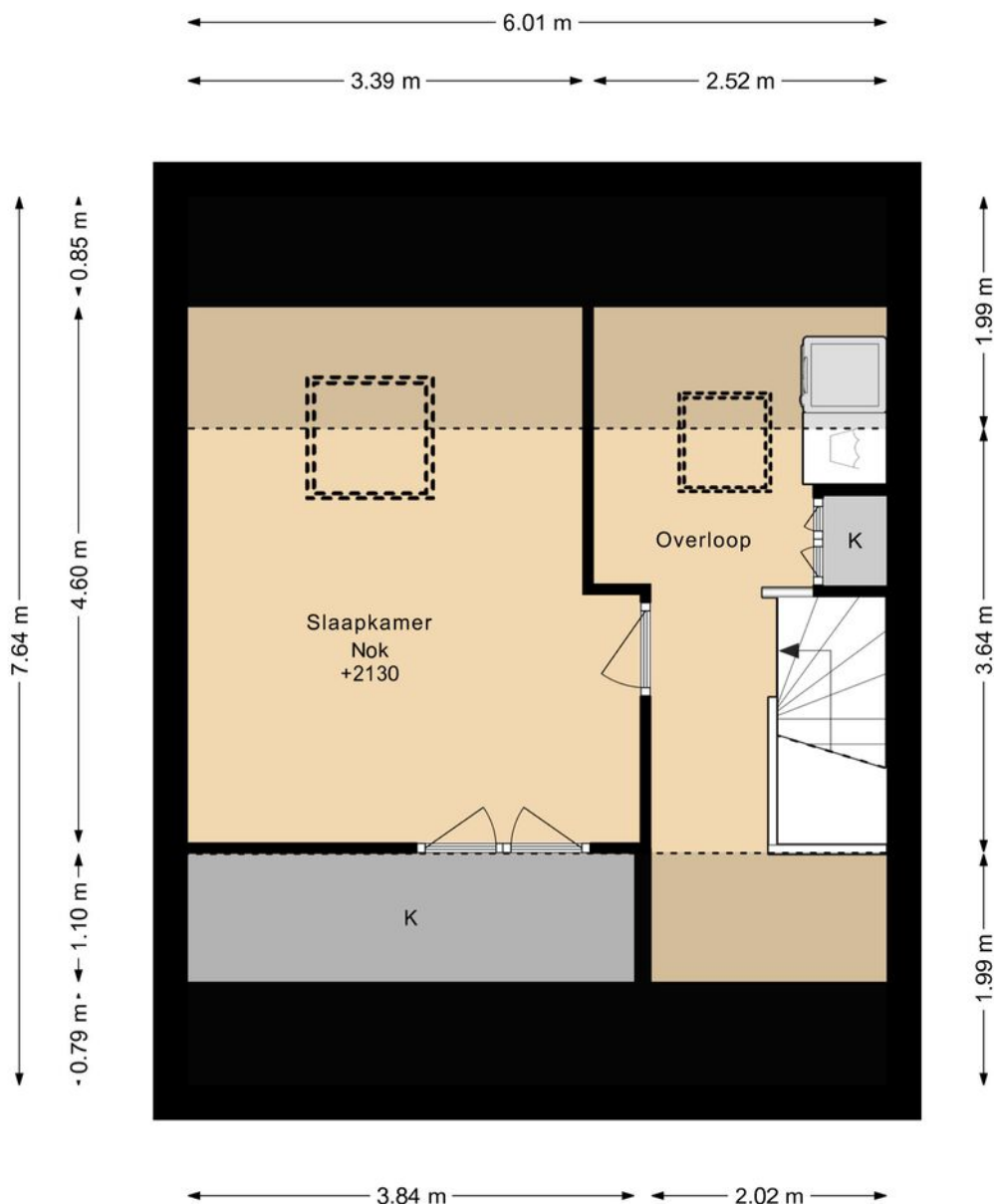

DEZE PLATTEGRONDEN ZIJN MET DE GROOTSTE ZORG
SAMENGESTELD EN DIENEN TER INDICATIE.
ER KUNNEN GEEN RECHTEN AAN WORDEN ONTLEEND.
© WWW.DROOMHUIS360.NL

PLATTEGROND

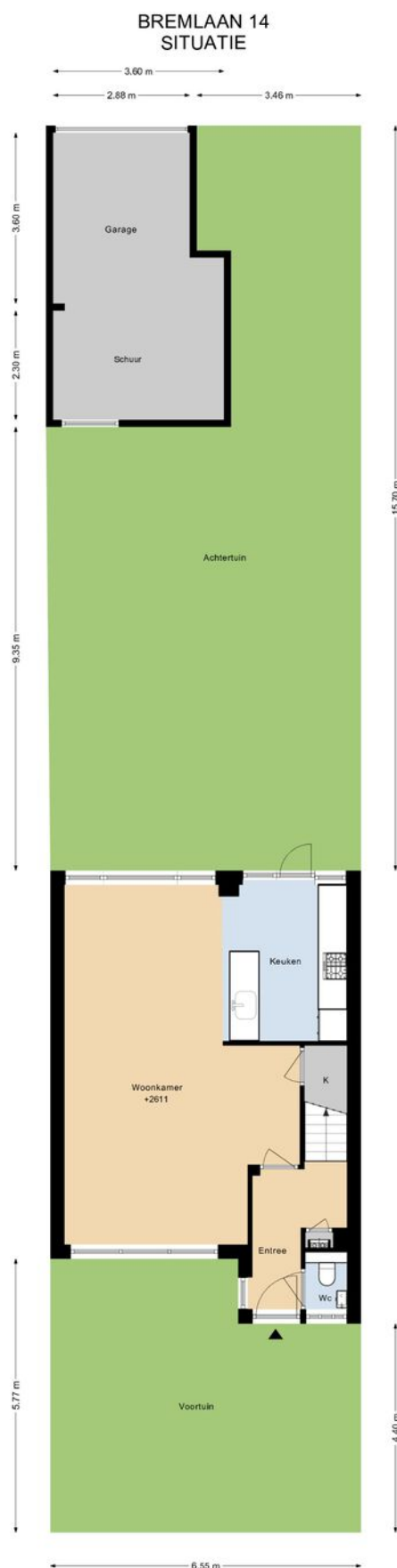

DEZE PLATTEGRONDEN ZIJN MET DE GROOTSTE ZORG
SAMENGESTELD EN DIENEN TER INDIKATIE.
ER KUNNEN GEEN RECHTEN AAN WORDEN ONTLEEND.
© WWW.DROOMHUIS360.NL

KADASTRALE KAART

Kadastrale kaart

Uw referentie: Moutmolen 83



12345

25

— Vastgestelde kadastrale grens

— Voorlopige kadastrale grens

— Administratieve kadastrale grens

— Bebouwing

Deze kaart is noordgericht

Perceelnummer

Huisnummer

Vastgestelde kadastrale grens

Voorlopige kadastrale grens

Administratieve kadastrale grens

Bebouwing

Schaal 1: 500

Kadastrale gemeente Heerhugowaard

Sectie N

Perceel 2171

kadaster



Voor een eensluitend uittreksel, geleverd op 29 januari 2025

De bewaarder van het kadaster en de openbare registers

Aan dit uittreksel kunnen geen betrouwbare maten worden ontleend.

De Dienst voor het kadaster en de openbare registers behoudt zich de intellectuele eigendomsrechten voor, waaronder het auteursrecht en het databankenrecht.

LOCATIE OP DE KAART

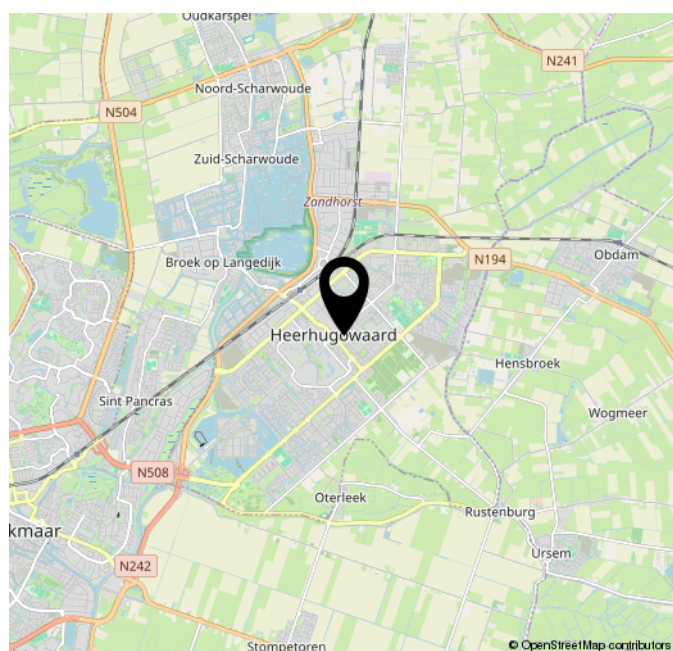
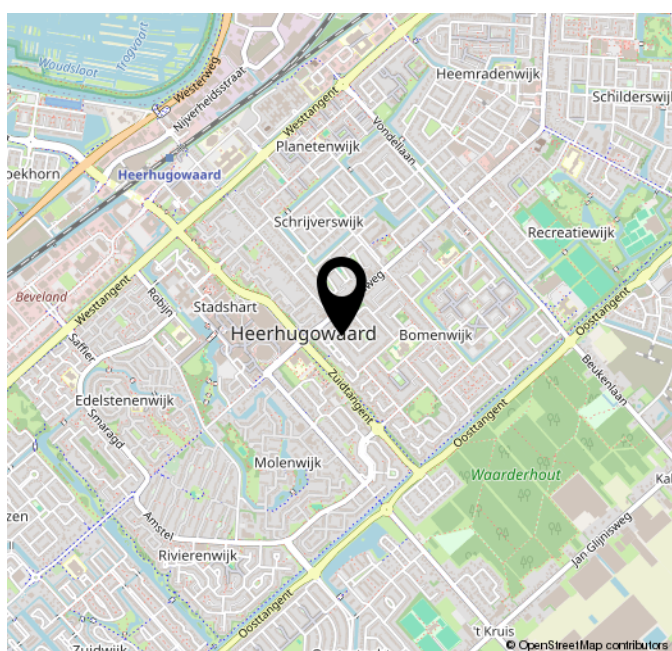
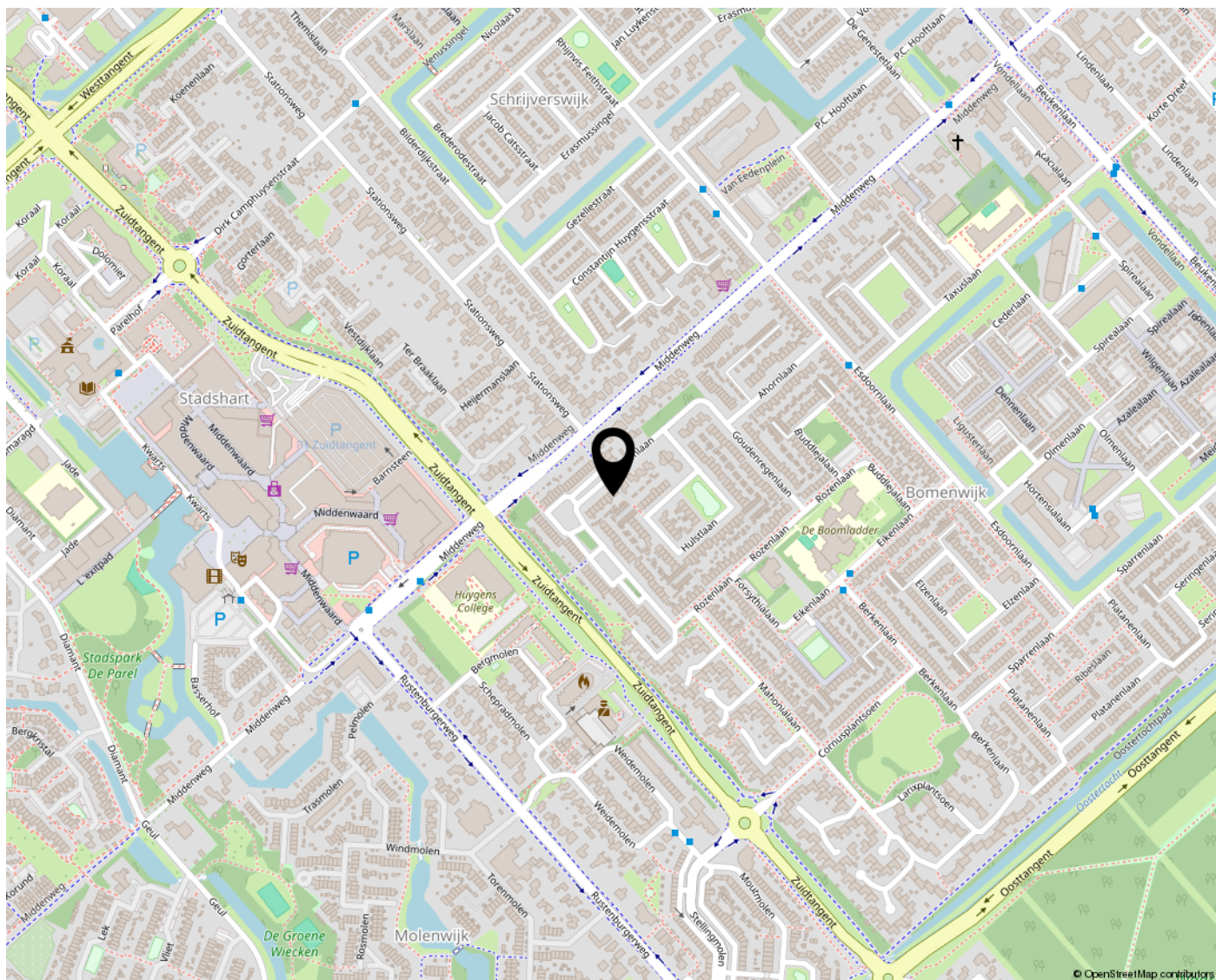

WONEN IN DIJK EN WAARD

De gemeenten Langedijk en Heerhugowaard zijn per 01-01-2022 gefuseerd tot één gemeente: Dijk en Waard.

Het kanaal Alkmaar Omval Kolhorn vormt de grens tussen beide gemeenten, maar met de fusie komt het kanaal in het geografische hart van de gemeente Dijk en Waard te liggen. Dit biedt een unieke aanleiding om het gebied grenzeloos aan elkaar te smeden.

Door een aantal nieuwe oeververbindingen is het nu prettig wandelen en fietsen tussen Dijk en Waard.

Langedijk en Heerhugowaard kennen hun eigen kenmerkende ontstaansgeschiedenis. De Middeleeuwse polders van het Geestmerambacht (Dijk) verschillen in veel opzichten van de glasheldere structuur van de 17e eeuwse droogmakerij (Waard).

Er zijn ook veel overeenkomsten. In Langedijk vormde de Dorpsstraat eeuwenlang de belangrijkste ontwikkelas. Aan Waardse zijde geldt dat voor de Middenweg. Beide historische verbindingen zijn noord-zuid georiënteerd, net als de later aangelegde spoorlijn en de provinciale weg. Het kanaal in het midden, wat in de toekomst het kanaalpark zal worden, de groene long, zorgt voor verbinding tussen Dijk en Waard.

Op sport- en verenigingsgebied is de gemeente Dijk en Waard zeer sterk. Naast recreatiegebied 't Geestmerambacht (Dijk) is er het park/strand van Luna (Waard) naast vele sportaccomodaties en ook op het water zijn er vele recreatiemogelijkheden (suppen, varen, zwemmen) helemaal met de ontwikkeling van het kanaalpark.



BELANGRIJKE ALGEMENE INFORMATIE

Uitnodiging

Alle door LUCA Makelaardij B.V. en de verkoper verstrekte informatie moet uitsluitend gezien worden als een uitnodiging tot nader overleg c.q. tot het uitbrengen van een bod.

Details

Verkoper stelt uitdrukkelijk dat een verkoop niet eerder tot stand komt dan wanneer niet alleen over de hoofdzaken (prijs, object) maar ook over de details (zoals oplevering, roerende zaken, enz.) overeenstemming is bereikt. De verkoper behoudt te allen tijde het recht van gunning.

Koopovereenkomst

Behoudens nadere afspraken gelden de standaard regels zoals deze voorkomen in de koopovereenkomst. De waarborgsom/bankgarantie bedraagt 10% van de koopsom en dient te worden voldaan aan de notaris. Eventueel door de koper te maken voorbehouden (zoals het verkrijgen van een hypotheek, hypotheekgarantie, bouwtechnische keuring) worden alleen vermeld als deze in de onderhandelingen zijn afgesproken. Tevens zullen in de koopovereenkomst, indien van toepassing, extra clausules worden opgenomen. Vraag de makelaar welke clausules van toepassing zijn.

Voorbehouden

Deze informatie is geheel vrijblijvend, uitsluitend voor geadresseerde bestemd en niet bedoeld als aanbod. Ten aanzien van de juistheid van de vermelde informatie kan door LUCA Makelaardij B.V. geen aansprakelijkheid worden aanvaard, kunnen wij geen garanties verstrekken, noch kan aan de vermelde informatie enig recht worden ontleend. De koper heeft zijn eigen onderzoeksplicht naar alle zaken die voor hem van belang zijn.

Rechtsgeldige koopovereenkomst pas ná ondertekening

Een mondelinge overeenstemming tussen de particuliere verkoper en de particuliere koper is niet rechtsgeldig. Met andere woorden: er is geen koop. Er is pas sprake van een rechtsgeldige koop als de particuliere verkoper en de particuliere koper de koopovereenkomst hebben ondertekend. Dit vloeit voort uit artikel 7:2 Burgerlijk Wetboek. Een bevestiging van de mondelinge overeenstemming per e-mail of een toegestuurd concept van de koopovereenkomst wordt overigens niet gezien als een 'ondertekende koopovereenkomst'.

Toelichtingsclausule NEN2580

De Meetinstructie is gebaseerd op de NEN2580. De Meetinstructie is bedoeld om een meer eenduidige manier van meten toe te passen voor het geven van een indicatie van de gebruiksovervlakte.

De Meet-instructie sluit verschillen in meetuitkomsten niet volledig uit. Verkoper en verkopend makelaar aanvaarden geen aansprakelijkheid voor foutieve meetuitkomsten. Alle genoemde maten en afmetingen zijn een indicatie van de werkelijkheid, hieraan kunnen geen rechten worden ontleend.

De koper wordt geadviseerd en in de gelegenheid gesteld het verkochte zelf in te (laten) meten.

Verder informatie

Alle verder van belang zijnde informatie is tijdens kantooruren bij LUCA Makelaardij B.V. ter inzage. In veel gevallen kunnen fotokopieën van de voorhanden zijnde informatie verkregen worden.

Indien er een projectnotaris betrokken is kunt u dit terug lezen in de voorbeeld koopovereenkomst welke op te vragen is bij ons kantoor.

De kosten van de projectnotaris zijn voor rekening van koper. Koper is vrij om hiervan een prijsopgave bij de betreffende notaris op te vragen.

Indien het aangeboden object een appartementsrecht betreft kan iedere geïnteresseerde de volledige VvE gegevens bij ons kantoor opvragen.

Wij adviseren iedere geïnteresseerde een NVM-aankoopmakelaar in te schakelen en/of een bouwtechnische keuring te laten uitvoeren.

Een NVM-makelaar is bij één woning namelijk nooit zowel aankoop- als verkoopmakelaar. Dit laat de NVM Erecode niet toe.

Maar uw NVM-aankoopmakelaar kan u begeleiden bij de aankoop van deze woning!

Uw NVM-aankoopmakelaar heeft meer expertise om risico's te herkennen en u hiervoor te behoeden en dat geeft u meer zekerheid!

Wilt u ook verkopen?

Als u ook verkoopplannen heeft of u wilt een gratis en vrijblijvende waardebeoordeling van uw woning?

Neem dan contact met ons op via 072-5272000!

BEËDIGD, VAKKUNDIG & VERTROUWD



MAKELAARDIJ LUCA

J. DUIKERWEG 9 A
1703 DH HEERHUGOWAARD

072-5272000 | [INFO@LUCAMAKELAARDIJ.NL](mailto:info@lucamakelaardij.nl) | WWW.LUCAMAKELAARDIJ.NL



vastgoedcert
gecertificeerd

